

CSセット[®]のご案内

上越地域医療センター病院では、院内の感染対策とより手厚い看護を行うためにCSセットを導入しています

CSセットとは？

入院の際に必要な衣類・タオル類・日用品・紙おむつ類を日額定額制のレンタルでご利用いただけるサービスです



ご利用のメリット

入院準備や補充のお手間が軽減されます

衣類・タオル類は全てお洗濯付きです

高性能な紙おむつをご使用いただけます

CSプランメニュー表

衣類・タオル類の交換は、定期交換が基本です
その他、必要な場合は病棟職員までお申し出ください

● CSプラン 473円 (税込) × 契約日数 (税抜: 430円)



- 【衣類】
- ・浴衣・甚平 (S/M/L/LL)
 - ・介護ねまき (S/M/L/LL)



- 【タオル類】
- ・バスタオル
 - ・フェイスタオル

● タオルプラン 363円 (税込) × 契約日数 (税抜: 330円)



- 【タオル類】
- ・バスタオル
 - ・フェイスタオル

※下着類はご持参ください

● サービス品 CSプランをご利用の方は、必要に応じて下記のサービス品をお使いいただけます



- ・歯ブラシ
- ・歯磨き粉
- ・入れ歯洗浄
- ・口腔ジェル
- ・入れ歯ケース
- ・食事用エプロン
- ・ウェットティッシュ
- ・BOXティッシュ
- ・口腔ティッシュ
- ・おしぼり
- ・保湿剤
- ・コップ
- ・イヤホン

※ボディソープ、リンスインシャンプーは浴室に備え付けがございます

オプションのみのご利用はできません CSプランと合わせてお申込みください

● 肌着オプション 99円 (税込) × 契約日数 (税抜: 90円)



- ・肌着 (半袖) (S/M/L/LL)

紙おむつプランメニュー表

病棟職員の意見を参考にお選びください

紙おむつプランは、ご容態に応じてプランを変更する場合がございます

● 紙おむつプラン① 409円(税込) × 契約日数 (税抜: 372円)

- 1日中おむつを着用し、定期的に尿とりパッドを交換される方向け
- 昼間はリハビリパンツ、夜間はテープ止めを着用される方向け



● 紙おむつプラン② 231円(税込) × 契約日数 (税抜: 210円)

- リハビリパンツを着用し、トイレ誘導を必要とされる方向け
- 尿の管を挿入され、おむつを着用されている方向け



※紙おむつプランは条件により医療費控除の対象となります ※詳細は税務署にご確認ください

ご利用上の注意点

- 開始日から終了日までの全日数分の料金が発生いたします
- 配布の有無・使用枚数に関わらず、日額定額制です
- 退院日も請求に含まれます

お申込み方法

ご希望のプランをお選びの上、CSセット申込書へ
名前、性別、生年月日、住所、電話番号、プラン名、開始日を
記入し、病棟職員までご提出ください

※お支払い方法、お問合せにつきましては、裏面をご覧ください

料金のお支払い方法

●支払方法1 郵送する請求書でのお支払い

コンビニエンスストア・郵便局 または 各種電子決済にてお支払いください

※2022年9月1日（木）以降に発行の請求書より、発行手数料110円/通（税込）が加算されます

【請求書見

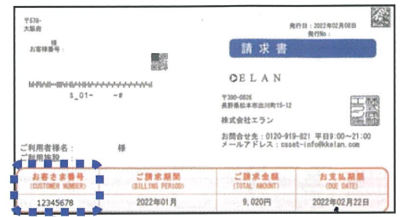

●支払方法2 クレジットカードでのお支払い

- ①郵送で到着した請求書にてお客様番号をご確認ください
- ②右記二次元コードを読み取り、ご利用者向けポータルページの「入院セット利用料金照会はこちら」からクレジットカード情報をご登録ください

ご利用者向けポータルページ

お客様番号
(CUSTOMER NUMBER)
12345678



●支払方法3 口座振替によるお支払い

病院職員にお申し出ください。口座登録までに約1ヵ月ほどお時間がかかりますので、登録完了までは請求書にてお支払いください

お支払いの注意点

- 株式会社エランより請求書が郵送されます
- 入院費とは別のお支払いです
- 請求書は利用終了から2週間程度で送付いたします
※ 利用期間が月を跨ぐ場合は利用月ごとに送付することがあります
- 当社よりSMS(ショートメッセージサービス)またはEメールにてご利用に関する通知案内を送信します

お問合せ窓口

0120-919-821

【受付時間 9:00~21:00】（土・日・祝・年末年始・当社休業日除く）



株式会社エラン

松本本社：長野県松本市出川町15-12

支店一覧

札幌／青森／秋田／盛岡／仙台／さいたま／千葉
東京／相模原／新潟／金沢／静岡／名古屋
大阪／岡山／広島／四国／福岡／南九州／沖縄

- ・お問合せの際は請求書か申込書の控えをお手元にご用意いただくとスムーズです
- ・ご連絡の際は、ご利用されている病院名をお知らせください
- ・LINE公式アカウント・チャットでもCSセットのお問合せができます（24時間自動応答）
※ご利用にはLINEアプリのインストールが必要です

LINEのお友達登録方法

- ・LINE検索で「エラン」で検索お友達登録でできること
- ・お申込み、お支払い状況の確認
- ・お得な情報を受信できる



エランのお客様にお得な情報サイト

- ・入退院のお困りごと相談ができる
- ・入退院の便利なサービスが利用できる

▶ <https://www.kkelan.co.jp/>

